



FLEXI-SLATE

FOLHEADO DE PEDRA NATURAL

As folhas de pedra natural destinam-se ao revestimento de paredes exteriores e interiores, em casas, apartamentos, espaços comerciais, etc.

A pedra natural é bastante valorizada pela sua durabilidade, respeito pelo meio ambiente, pela riqueza de texturas e beleza única. No entanto apesar das suas vantagens, tem desvantagens importantes, nomeadamente o peso que pode implicar significativos custos de transporte e de instalação. No revestimento de algumas configurações de fachada o peso dificulta e em alguns casos impede a utilização de pedra natural, devido ao peso.

VANTAGENS DE FLEXI-SLATE

- PLACAS DE REVESTIMENTO MUITO FINAS
- FLEXÍVEL (PAPEL DE PAREDE EM PEDRA)
- APARÊNCIA DA PEDRA NATURAL
- MENOR PESO DO QUE PEDRA TRADICIONAL O QUE VIABILIZA MUITAS APLICAÇÕES
- DURABILIDADE E ESTABILIDADE DIMENSIONAL
- MENORES CUSTOS DE TRANSPORTE
- INSTALAÇÃO FÁCIL E RÁPIDA
- GRANDE VARIEDADE DE OPÇÕES DE DESIGN
- FLEXI-SLATE É RESISTENTE AO GELO, PODENDO SER USADO NO REVESTIMENTO DE FACHADAS

UTILIZAÇÕES

- REVESTIMENTO DE FACHADAS EM MORADIAS, BLOCOS DE APARTAMENTOS, LOCAIS COMERCIAIS, ESCRITÓRIOS, ETC.
- APLICAÇÃO EM CASAS DE BANHO E COZINHAS
- DECORAÇÃO ENQUANTO ELEMENTO ARQUITECTÓNICO
- DECORAÇÃO DE MOBILIÁRIO E ELEMENTOS INTERIORES
- REVESTIMENTO DE TETOS
- LAREIRAS

...E MUITAS OUTRAS UTILIZAÇÕES.

MAGICRETE® apresenta um produto inovador de última geração - o revestimento natural FLEXI-SLATE. É uma revestimento em folha de pedra natural flexível com 2,5mm. Uma placa de 122x61cm pesa apenas 1,5Kg. Visualmente não conseguirá distinguir da pedra sólida. FLEXI-SLATE é flexível (chamado papel de parede em pedra), o que o torna adequado para o revestimento de superfícies curvas, sem danificar a face visível. FLEXI-SLATE pode ser aplicado em zonas novas tanto em interiores como exteriores, em tetos, móveis, portas e outros elementos interiores. Devido ao baixo peso o custo de transporte será menor assim como o manuseamento está facilitado. O baixo peso proporciona ainda menores custos de instalação.

Flexibilidade, baixo peso e requisitos menores para transporte e instalação - estas são as principais vantagens do revestimento FLEXI-SLATE.

O revestimento FLEXI-SLATE cria novas oportunidades para o revestimento de fachadas e revestimentos interiores.

GAMA DISPONÍVEL

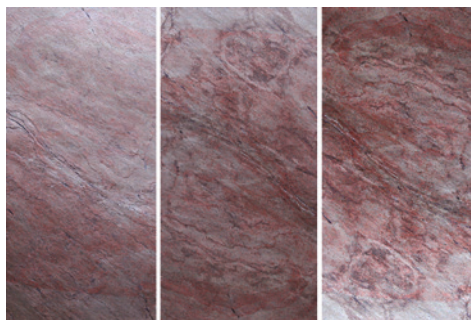

TERAKOTA



PLATINUM

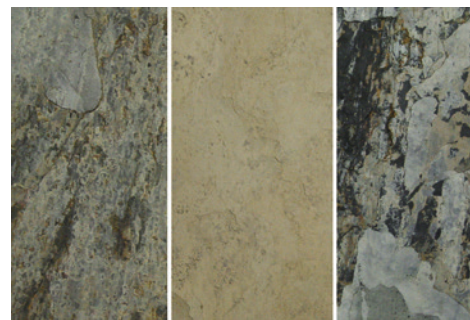

ONYX

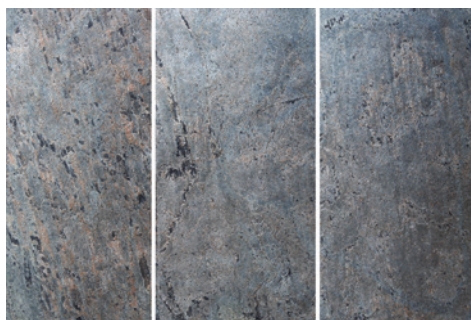

INDIGO

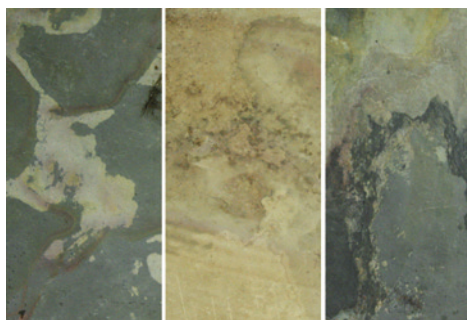

EARL GREY

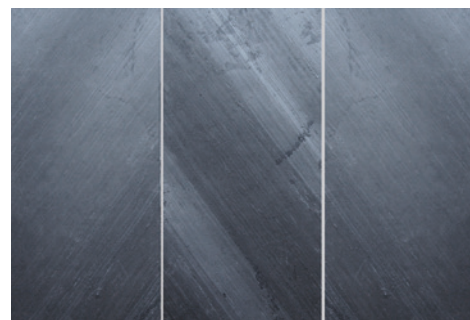

EBONY



EVEREST

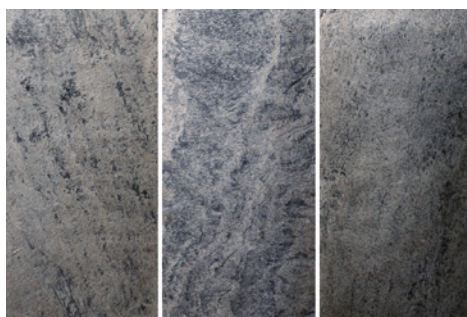

AQUAMARINE

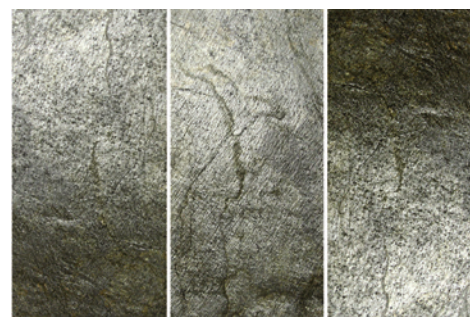

EMERALD

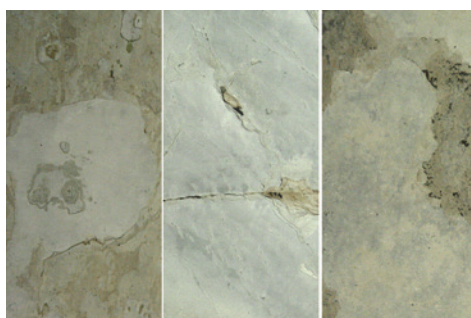

IVORY



MAHAGON BLUE

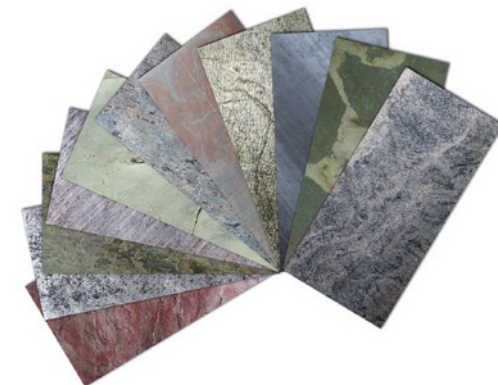

OS PRODUTOS DE PEDRA NATURAL PODEM CONTER VARIAÇÕES NOS TONS DE COR



Face visível:
Fina camada de pedra natural



Face posterior:
Resina epoxy

Informação técnica

Revestimento composto compreendendo uma fina camada de pedra natural sobre uma base de resina epóxi. A superfície frontal é estruturada com uma textura até 2 mm de espessura. Devido à natureza do material natural, cada peça é única em termos de estrutura e cor.

Aplicação: forro de parede exterior e interior, acabamento superficial de móveis, elementos arquitetónicos, forro de tecto

Formato do produto: 122x61 cm / 60x30 cm
Espessura: até 2,5 mm